

भाग - I (हिन्दी परिक्षा एवं लेखन योग्यता)  
Part-I (Hindi Knowledge & Writing Ability)

1. हिन्दी भाषा किस लिपि में लिखी जाती है ?  
(A) सौराष्ट्री (B) गुरुमुखी  
(C) देवनागरी (D) ब्राह्मी
  2. निम्नलिखित में कौन स्वर नहीं है ?  
(A) अ (B) उ  
(C) ए (D) ञ
  3. सर्वनाम कितने प्रकार के होते हैं ?  
(A) पाँच (B) छः  
(C) सात (D) आठ
  4. निम्नलिखित में से कौन-सा शब्द क्रिया विशेषण है ?  
(A) तेज (B) बुद्धिमान ✓  
(C) मीठा (D) पहला
  5. सदा एक वचन में प्रयुक्त होने वाला शब्द -  
(A) पौधा (B) पुस्तक  
(C) सहायता (D) लड़का
- निर्देश - प्र० सं० (6-10) : निम्नलिखित प्रश्नों में चार वैकल्पिक वर्तनी दी गई हैं। सही वर्तनी वाला शब्द चुनिए -
6. (A) प्रिथ्वी (B) पृथ्वी  
(C) पृथवी (D) प्रिथवि
  7. (A) त्रिदोश (B) तिरदोष  
(C) तृदोष (D) त्रिदोष
  8. (A) कौतहल (B) कौतुहल  
(C) कौतोहल (D) कौलोहल
  9. (A) अष्ट (B) अष्ट  
(C) अरट (D) अष्ट
  10. (A) रसायनिक (B) रासायनिक  
(C) रासयनीक (D) रसयनिक
- निर्देश - प्र० सं० (11-15) : उपयुक्त विलोम शब्द का चयन कीजिये :-
11. उपकार  
(A) प्रतिकार (B) परोपकार  
(C) अपकार (D) अनुपकार
  12. उन्मुख  
(A) प्रमुख (B) विमुख  
(C) सम्मुख (D) त्रिमुख
  13. अनिवार्य  
(A) अपरिहार्य (B) वैकल्पिक  
(C) ऐच्छिक (D) व (C) दोनों
  14. उद्यम  
(A) प्रवीण (B) आलस्य ✓  
(C) नीरज (D) नून
  15. विस्तृत  
(A) विस्तार (B) सक्षिप्त  
(C) संक्षेप (D) सक्षिप

निर्देश - 30 सं (16-20) : नीचे दिये शब्दों के  
उपयुक्त पर्यायवाची बताइये -

16. मेधावी  
(A) निष्ठावान (B) विद्वान  
(C) विचारशील (D) प्रतिभशाली
17. अमृत  
(A) पीयूष (B) उदक  
(C) अम्बु (D) शहद
18. जलनिधि  
(A) सागर (B) बादल  
(C) बारिश (D) तालाब
19. नकट  
(A) पानी (B) पुत्र  
(C) बंदर (D) मित्र
20. निम्नलिखित में से कौन सा शब्द "वृक्ष" का  
पर्यायवाची नहीं है ?  
(A) तरु (B) विहग  
(C) पादप (D) शाखी
21. "उन्नीस" शब्द में उपसर्ग है -  
(A) उत् (B) उत  
(C) उन (D) उन्
22. "अभ्यागत" शब्द में उपसर्ग है -  
(A) अभि (B) अ  
(C) अभ्य (D) अभ

23. निम्नलिखित में से कौन शब्द में प्रत्यय नहीं  
है ?

- (A) सुगंधान (B) रूपा  
(C) इकधरा (D) सुधला
24. "दूक" प्रत्यय लगाने पर "सपाह" का रूप  
क्या होगा ?  
(A) सपाहिक (B) सपाहिक  
(C) सपाहिक (D) सपाहिक
25. निम्नलिखित में से "रज" शब्द कौन सा है ?  
(A) पंकज (B) विद्यालय  
(C) जलज (D) कनक
26. "पंचानन" में कौन सा समास है ?  
(A) तत्पुंस्य (B) बहुव्रीहि  
(C) कर्मधारय (D) द्विगु
27. "सालखंड" शब्द में समास का षट् बाधद्वय ?  
(A) कर्मधारय (B) द्विगु  
(C) तत्पुंस्य (D) द्वन्द्व
28. "सपाहल" शब्द में समास का षट् बाधद्वय ?  
(A) तत्पुंस्य (B) द्वन्द्व  
(C) अव्ययीभाव (D) कर्मधारय

निर्देश - 30 सं (29-33) : उक्तवाक्यों के लिए  
दिए गए विकल्पों में से सही शब्द का चयन  
कीजिए-

29. जिसकी आवाज न की गई हो -

- (A) प्रतिज्ञा (B) अज्ञात  
(C) अज्ञात (D) अज्ञात

30. पृथ्वी के तीन ओर पानी वाला स्थान  
(A) द्वीप (B) प्रायद्वीप  
(C) महाद्वीप (D) उपरोक्त कोई नहीं

31. जिसके पास कुछ भी न हो  
(A) गरीब (B) अकिंचन  
(C) दरिद्र (D) विनीत

32. विशिष्ट अवसर पर विशिष्ट लोगों के सम्बन्ध  
दिया गया विद्वत्तापूर्ण भाषण  
(A) सम्भाषण (B) अभिभाषण  
(C) अपभाषण (D) अनुभाषण

33. आदि से अन्त तक  
(A) आद्योपान्त (B) आदि  
(C) दिगन्त (D) अन्तिम

निर्देश - प्र० सं० (34-38) : निम्नलिखित मुहावरों  
और लोकोक्तियों के लिए उपयुक्त विकल्प चुनिए-

34. आँख का पानी ढल जाना  
(A) बुढ़ापा आ जाना  
(B) प्रिय व्यक्ति का बिछुड़ जाना  
(C) निर्लज्ज हो जाना  
(D) देखने की ताकत कमजोर पड़ना

35. अंधे के हाथ बटेर लगना  
(A) अंधा भी अपना लक्ष्य प्राप्त कर सकता है  
(B) अंधे में कोई वस्तु मिल जाना  
(C) अपात्र को बड़ी सफलता मिलना  
(D) मुसीबत पर मुसीबत आना

36. खाली का बैगन  
(A) अधिक विकना (B) चौका होना  
(C) मोल होना (D) सिद्धान्तहीन व्यक्ति

37. घूँट के घाम से नगाड़े नहीं मड़े जाते  
(A) कंजूसी करना  
(B) सीमित साधनों से काम चलाना  
(C) छोटा होकर बड़ा काम करना  
(D) सीमित साधनों से बड़े काम नहीं होते

38. तलवार की धार पर चलना  
(A) नुकीला होना (B) पराजित कर देना  
(C) ईर्ष्या करना (D) कठिन कार्य करना

39. अलंकार का शाब्दिक अर्थ होता है -  
(A) दस्त्र (B) वर्ण  
(C) अभूषण (D) विकृष्ट

40. "तीन बेर खाती थी वो तीन बेर खाती है" में  
कौन सा अलंकार है ?  
(A) अनुदास (B) यमक  
(C) श्लेष (D) रूपक

41. "ले घला साथ मैं तुझे कनक जो मुँह  
लेकर स्वर्ण झनक" में अलंकार बताइए ?  
(A) रूपक (B) उपमेा  
(C) उपमा (D) श्लेष

42. वीर रस का स्थायी भाव क्या है ?  
(A) शक्ति (B) हास्य  
(C) उत्साह (D) क्रोध

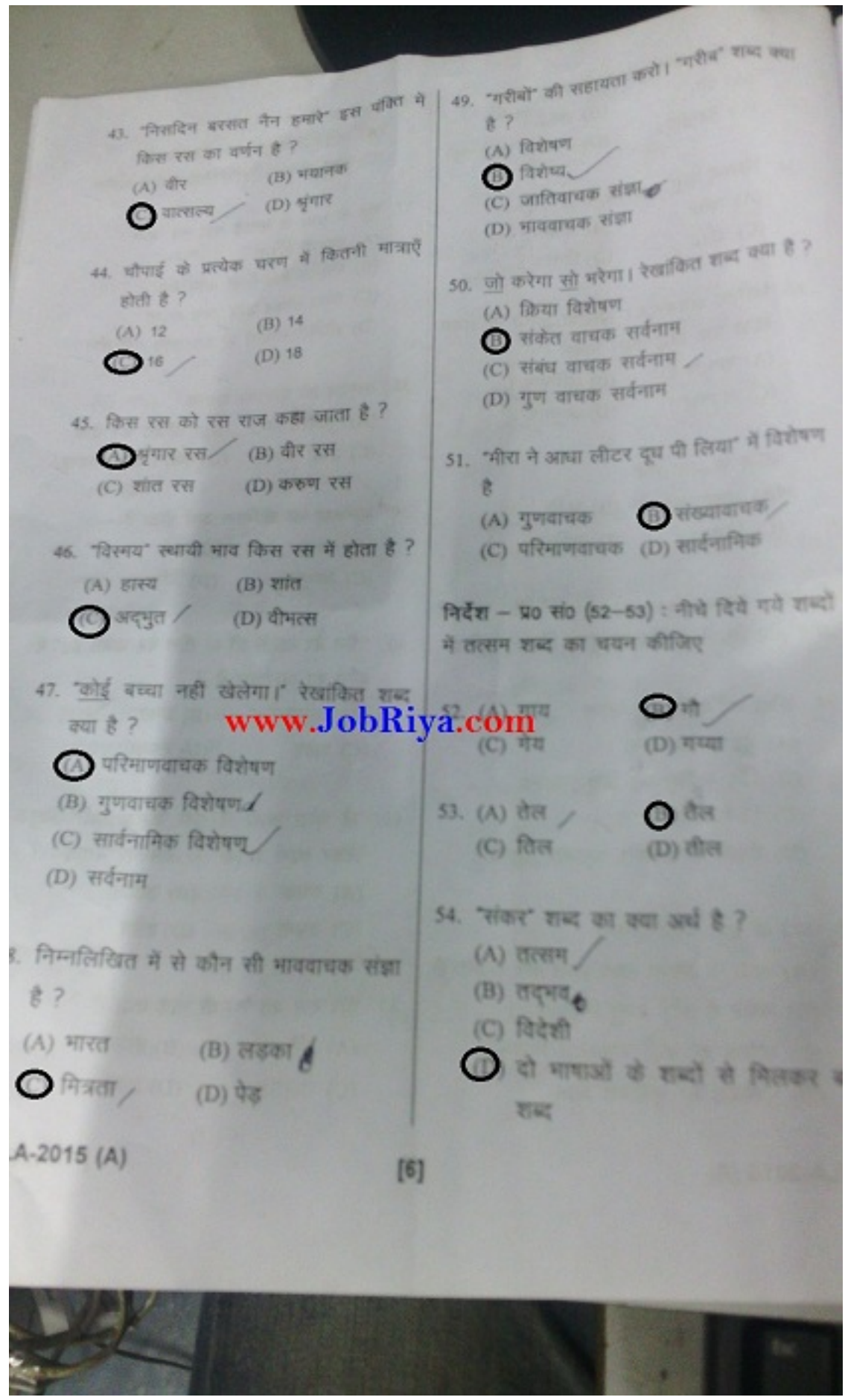

43. "निसदिन बरसत नैन हमारे" इस वक्ति में किस रस का वर्णन है ?  
 (A) वीर (B) भयानक  
 (C) वात्सल्य (D) शृंगार

44. चौपाई के प्रत्येक घरण में कितनी मात्राएँ होती है ?  
 (A) 12 (B) 14  
 (C) 16 (D) 18

45. किस रस को रस राज कहा जाता है ?  
 (A) शृंगार रस (B) वीर रस  
 (C) शान्त रस (D) करुण रस

46. "विरमय" स्थायी भाव किस रस में होता है ?  
 (A) हास्य (B) शान्त  
 (C) अद्भुत (D) वीभत्स

47. "कोई बच्चा नहीं खेलेगा।" रेखांकित शब्द क्या है ?  
 (A) परिमाणवाचक विशेषण  
 (B) गुणवाचक विशेषण  
 (C) सार्वनामिक विशेषण  
 (D) सर्वनाम

48. निम्नलिखित में से कौन सी भाववाचक संज्ञा है ?  
 (A) भारत (B) लड़का  
 (C) मित्रता (D) पेड़

49. "गरीबों की सहायता करो।" "गरीब" शब्द क्या है ?  
 (A) विशेषण  
 (B) विशेष्य  
 (C) जातिवाचक संज्ञा  
 (D) भाववाचक संज्ञा

50. जो करेगा सो भरेगा। रेखांकित शब्द क्या है ?  
 (A) क्रिया विशेषण  
 (B) संकेत वाचक सर्वनाम  
 (C) संबंध वाचक सर्वनाम  
 (D) गुण वाचक सर्वनाम

51. "मीरा ने आधा लीटर दूध पी लिया" में विशेषण है  
 (A) गुणवाचक (B) संख्यावाचक  
 (C) परिमाणवाचक (D) सार्वनामिक

निर्देश - प्र० सं० (52-53) : नीचे दिये गये शब्दों में तत्सम शब्द का चयन कीजिए

52. (A) राग (B) गी  
 (C) गेय (D) गण्ड्या

53. (A) तेल (B) तैल  
 (C) तिल (D) तील

54. "संकर" शब्द का क्या अर्थ है ?  
 (A) तत्सम  
 (B) तद्भव  
 (C) विदेशी  
 (D) दो भाषाओं के शब्दों से मिलकर बनने वाला शब्द

55. "अज्ञान" का लक्ष्य शब्द चुनिए।

- (A) अज्ञान (B) अज्ञान  
(C) अज्ञान (D) अज्ञान

56. "लवण" का लक्ष्य क्या होगा ?

- (A) नोन (B) नमक  
(C) लवण (D) क्षार

निर्देश - प्र० सं० (57-59) : वाक्य के असुद्ध भाग का ध्यान कीजिये -

57. तुमने अपनी/स्वेच्छा से/यह काम किया है/

- (A) कोई त्रुटि नहीं  
(B) (C)  
(D)

58. तुलसीदास ने/अवधी भाषा में/अनेकों ग्रंथ/

- (A) (B) (C)  
लिखें  
(D)

59. समय का/सदुपयोग द्वारा/मनुष्य देवता/

- (A) (B) (C)  
बन जाता है  
(D)

निर्देश - प्र० सं० (60-62) : दिये गये सन्धि विच्छेद में सही विकल्प चुनिए -

60. रूपांतरण

- (A) रूप + अंतरण (B) रूप + आंतरण  
(C) रूपा + अंतरण (D) रूपा + आतरण

61. मनोरंजन

- (A) मनो + रंजन (B) मन + रंजन  
(C) मन + आरंजन (D) कोई नहीं

62. दुराशा

- (A) दुर + आशा (B) दुरा + शा  
(C) दुर + आशा (D) दुर + आशा

63. धी + जन को सन्धि युक्त करने पर क्या रूप है ?

- (A) धवन (B) धावन  
(C) धीन (D) धाधन

निर्देश - प्र० सं० (64-66) : नीचे लिखे मुख्य शब्द के चार अर्थ दिये गये हैं। सर्वाधिक उपयुक्त अर्थ का ध्यान कीजिये।

64. प्रतिघात

- (A) घोट के बदले घोट  
(B) भारी घोट  
(C) हत्या  
(D) उल्टे हाथ से घोट

65. त्रिकालज्ञ

- (A) तीन समय तक  
(B) तीनों समय होने वाला  
(C) कालतीत  
(D) सर्वज्ञ

66. रंग भवन

- (A) रंगा हुआ भवन  
(B) रंग बनाने का कारखाना  
(C) नाट्य गृह  
(D) रंगरेखी बनाने का स्थान

67. "बाई अरु प्रेम का पदे सो पड़ित होय" इन पंक्तियों के रचियता का नाम बताइए।  
 (A) बीरबई (B) कबीरदास  
 (C) तुलसीदास (D) जायसी
68. निम्नलिखित बोलियों में से कौन-सी बोली उत्तर प्रदेश में सम्मान्यता नहीं बोली जाती ?  
 (A) अवधी (B) ब्रज  
 (C) मैथिली (D) खड़ी बोली
69. "कबीरदास" भक्तिकाल की किस धारा के कवि थे ?  
 (A) सनातन्य धारा  
 (B) प्रेम काव्य धारा  
 (C) राम काव्य धारा  
 (D) कृष्ण काव्य धारा
70. निम्नलिखित में से कौन-सी पुस्तक प्रेमचन्द द्वारा लिखित नहीं है ?  
 (A) कायाकल्प (B) जय पराजय  
 (C) रंगभूमि (D) प्रेमाश्रय
71. नीचे दी गई पंक्तियों में पहली और अंतिम पंक्ति को क्रमशः (1) और (6) संख्या दी गई है। बीच में चार वाक्यों को उचित क्रम में लगाये जिससे अर्थ पूर्ण वाक्य बन सके।  
 (1) एक  
 (2) एक राष्ट्रीय घेतना  
 (3) की समीष्ट ही  
 (4) लेकर रहने वाले व्यक्तियों  
 (5) भौगोलिक सीमा में  
 (6) देश है  
 (A) 5 4 3 2 1 (B) 2 3 4 5 1  
 (C) 1 2 3 4 5 (D) 5 4 3 2 1

A-2015 (A)

[8]

- निर्देश - प्रश्न (72-73) : निम्नलिखित चार-चार विकल्पों में से शुद्ध वाक्य का चयन कीजिए -
72. (A) प्रत्येक को दो-दो पुस्तकें दीजिए।  
 (B) प्रत्येक को दो पुस्तकें दीजिए।  
 (C) हर एक को दो-दो पुस्तकें दीजिए।  
 (D) प्रत्येक व्यक्ति को दो पुस्तकें दीजिए।
73. (A) उसे अनुत्तीर्ण होने का संशय है।  
 (B) उसे अनुत्तीर्ण होने का शक है।  
 (C) उसे अनुत्तीर्ण होने की आशा है।  
 (D) उसे अनुत्तीर्ण होने की आशंका है।
74. "दे राकेस! यहाँ आओ" इस वाक्य में कौन सा कारक है ?  
 (A) अधिकरण कारक  
 (B) सम्बोधन कारक  
 (C) कर्ता कारक  
 (D) करण कारक
75. सीमा कुत्ते से बरती है। इस वाक्य में कौन सा कारक है ?  
 (A) अपादान कारक  
 (B) करण कारक  
 (C) कर्म कारक  
 (D) सम्बोधन कारक

निर्देश - प्र० सं० (76-80) : निम्नलिखित गद्यांश को पढ़कर पूछे गए प्रश्नों के उत्तर के लिए दिए गए चार विकल्पों में से उपयुक्त विकल्प का चयन कीजिए -

वैज्ञानिक प्रयोग की सफलता ने मनुष्य की बुद्धि का अतुल्य विकास कर दिया है। द्वितीय महायुद्ध में एटम बम की शक्ति ने कुछ हाथों में ही जापान की अजेय शक्ति को पराजित कर दिया। इस शक्ति की युद्धकालीन सफलता ने अमेरिका, रूस, ब्रिटेन, फ्रांस आदि बड़ी देशों को ऐसे सन्तानों के निर्माण की प्रेरणा दी कि सभी भयंकर और सर्वविनाशकारी हस्त्र बनाने लगे। अब सेना को पराजित करने का शत्रु देश पर पैदल सेना द्वारा आक्रमण करने के लिए हस्त्र निर्माण के स्थान पर देश के विनाश करने की दिशा में शस्त्रास्त्र बनाने लगे हैं। इन हथियारों का प्रयोग होने पर शत्रु देशों की अस्तित्व जगह और सम्पत्ति थोड़े समय में ही नष्ट की जा सकती है। चूंकि ऐसे शस्त्रास्त्र प्रायः सभी महाशक्तियों के संचालकों में कुछ-न-कुछ आ गए हैं। अतः युद्ध की स्थिति में उनका प्रयोग भी अनिवार्य हो जाएगा, जिससे बड़ी जनसंख्या प्रभावित हो सकती है। इसलिए निरास्त्रीकरण की योजनाएँ बन रही हैं। सन्तानों के निर्माण की जो प्रक्रिया अपनायी गई, उसी के कारण आज इतने उन्नत शस्त्रास्त्र बन गए हैं, जिनके प्रयोग से व्यापक विनाश आसन्न दिखाई पड़ता है। अब भी परीक्षणों की संख्याएँ बढ़ा रहे हैं, जो कि प्रयोग लेबोरेटरी के मार्ग खोजे जा रहे हैं। इन [www.JobRiya.com](http://www.JobRiya.com) के निर्माण का प्रयोग लेबोरेटरी कर रहा है।

76. इस गद्यांश का मूल कथ्य क्या है ?

- (A) आतंक और सर्वनाश का भय
- (B) विश्व में शस्त्रास्त्रों की होड़
- (C) द्वितीय विश्वयुद्ध की विभीषिका
- (D) निरास्त्रीकरण और विश्वशान्ति

77. भयंकर विनाशकारी आधुनिक शस्त्रास्त्रों को बनाने की प्रेरणा किसने दी ?

- (A) अमेरिका ने
- (B) अमेरिका की विजय ने
- (C) जापान पर गिराये गए 'अणु बम' ने
- (D) बड़े देशों की प्रतिस्पर्धा ने

78. एटम बम की अपार शक्ति का प्रथम अनुभव कैसे हुआ ?

- (A) जापान में हुई भयंकर विनाशालीला से  
(B) जापान की अजेय शक्ति की पराजय से ✓  
(C) अमेरिका, रूस, ब्रिटेन और फ्रांस की प्रतिस्पर्धा से  
(D) अमेरिका की विजय से

79. बड़े-बड़े देश आधुनिक विनाशकारी शस्त्र क्यों बना रहे हैं ?

- (A) अपनी-अपनी सेनाओं में कमी करने के उद्देश्य से ✓  
(B) अपने संसाधनों का प्रयोग करने के उद्देश्य से  
(C) अपना-अपना सामरिक व्यापार बढ़ाने के उद्देश्य से  
(D) पारस्परिक भय के कारण ✓

[www.JobRiya.com](http://www.JobRiya.com)

80. आधुनिक युग भयंकर व विनाशकारी होते हैं, क्योंकि

- (A) दोनों देशों के शस्त्रास्त्र इन युद्धों में समाप्त हो जाते हैं।  
(B) अधिकांश जनता और उनकी सम्पत्ति नष्ट हो जाती है। ✓  
(C) दोनों देशों में महामारी और भूखमरी फैल जाती है।  
(D) दोनों देशों की सेनाएँ इन युद्धों में मारी जाती हैं।



भाग - II (सामान्य जानकारी)  
Part-II (General Knowledge)

81. निम्नलिखित में से कौन सा युग्म सही नहीं है ?  
(A) बड़ा इमामबाड़ा - लखनऊ  
(B) निशात बाग - जम्मू कश्मीर  
(C) फिरोजशाह कोटला - दिल्ली  
(D) हुमायूँ का मकबरा - इलाहाबाद ✓
82. चन्द्रप्रभा मृगवन भारत के किस राज्य में स्थित है ?  
(A) उत्तर प्रदेश ✓  
(B) राजस्थान  
(C) मध्य प्रदेश  
(D) गुजरात
83. अर्जुन पुरस्कार किस क्षेत्र से संबंधित है ?  
(A) नृत्य (B) सिनेमा  
(C) दूरदर्शन (D) खेलकूद ✓
84. भारत में "भारत कोकिला" (Nightingale of India) के नाम से किसे जाना जाता है ?  
(A) लता मंगेशकर  
(B) इन्दिरा गौधी  
(C) सरोजिनी नायडू ✓  
(D) पी. टी. उषा
85. भारत के प्रथम उपराष्ट्रपति कौन थे ?  
(A) डॉ. जाकिर हुसैन  
(B) डॉ. एस. राधाकृष्णन ✓  
(C) श्री वी. वी. गिरी  
(D) श्री बी. डी. जती
81. Which of the following pair is incorrect ?  
(A) Bada Imambara - Lucknow  
(B) Nishat Bagh - Jammu Kashmir  
(C) Ferozeshah Kotla - Delhi  
(D) Humayun's Tomb - Allahabad
82. In which state is the Chandra Prabha Sanctuary situated ?  
(A) Uttar Pradesh  
(B) Rajasthan  
(C) Madhya Pradesh  
(D) Gujarat
83. Arjun Award is associated with which of the followings ?  
(A) Dance (B) Cinema  
(C) Television (D) Sports
84. Who is known as 'Nightingale of India' ?  
(A) Lata Mangeshkar  
(B) Indira Gandhi  
(C) Sarojini Naidu  
(D) P.T. Usha
85. Who was the first Vice President of India ?  
(A) Dr. Zakir Husain  
(B) Dr. S. Radha Krishnan  
(C) Shri V.V. Giri  
(D) Shri B.D. Jetti

86. एक कम्प्यूटर में स्टोरेज माध्यम की क्षमता की ईकाई क्या होती है ?

- (A) बाइट  
(B) बिट  
(C) किलो  
(D) पिक्सल

87. भारत में किसी राज्य की प्रथम महिला मुख्यमंत्री कौन बनी ?

- (A) श्रीमति फातिमा बीबी  
(B) श्रीमति विजय लक्ष्मी पंडित  
(C) श्रीमति सुचेता कृपलानी  
(D) श्रीमती दुर्गा बनर्जी

88. निम्न में से किस व्यक्ति को सर्वप्रथम भारत रत्न पुरस्कार दिया गया ?

- (A) सत्यजीत रे  
(B) सी. राजगोपालाचारी  
(C) मदर टेरेसा  
(D) सी. वी. रमन

89. "अन्तर्राष्ट्रीय महिला दिवस" कब मनाया जाता है ?

- (A) 8 मई  
(B) 8 अप्रैल  
(C) 8 मार्च  
(D) 8 जून

90. उत्तर प्रदेश राज्य का भारत में क्षेत्रफल की दृष्टि से कौन सा स्थान है ?

- (A) पहला  
(B) दूसरा  
(C) तीसरा  
(D) चौथा

उत्तर प्रदेश सरकार द्वारा मई 2015 से एक योजना के अन्तर्गत बसों की सेवा से सम्बन्धित जानकारी हेतु IVRS प्रणाली द्वारा किस टेलीफोन नं० पर सम्पर्क किया जा सकता है ?

- (A) 149  
(B) 151  
(C) 161  
(D) 111

86. The unit of data storage in a computer is known as :

- (A) Byte  
(B) Bit  
(C) Kilo  
(D) Pixel

87. Who became the first Woman Chief Minister of a state in India ?

- (A) Smt. Fatema Bibi  
(B) Smt. Vijay Laxmi Pandit  
(C) Smt. Sucheta Kriplani  
(D) Smt. Durga Banerjee

88. Among the following, who was the first to receive the 'Bharat Ratna' award ?

- (A) Satyajit Ray  
(B) C. Rajagopalachari  
(C) Mother Teresa  
(D) C.V. Raman

89. When is "International Women's Day" celebrated ?

- (A) 8 May  
(B) 8 April  
(C) 8 March  
(D) 8 June

90. In terms of land area, what is the rank of Uttar Pradesh state in India ?

- (A) First  
(B) Second  
(C) Third  
(D) Fourth

91. Uttar Pradesh Government launched a scheme in May 2015, with the IVRS methodology. Which provides all information regarding bus services. What number is to be contacted for the same ?

- (A) 149  
(B) 151  
(C) 161  
(D) 111

92. किस पूर्व प्रधानमंत्री को शांति पुरुष "Man of Peace" के नाम से भी जाना जाता है ?  
 (A) पंडित जवाहरलाल नेहरू  
 (B) लाल बहादुर शास्त्री  
 (C) राजीव गाँधी  
 (D) चौधरी चरण सिंह
93. विश्व में चावल उत्पादन में भारत का कौन सा स्थान है ?  
 (A) प्रथम  
 (B) द्वितीय  
 (C) तृतीय  
 (D) चतुर्थ
94. सौरमण्डल में सबसे छोटा ग्रह कौन सा है ?  
 (A) शनि  
 (B) बुध  
 (C) मंगल  
 (D) शुक्र
95. वर्ष 2016 में विश्व क्रिकेट 20-20 प्रतियोगिता किस देश में आयोजित होनी है ?  
 (A) इंग्लैंड  
 (B) भारत  
 (C) श्रीलंका  
 (D) ऑस्ट्रेलिया
96. बिरजू महाराज का सम्बन्ध किस शास्त्रीय नृत्य से है ?  
 (A) कर्चकली  
 (B) कर्चक  
 (C) भारत नाट्यम  
 (D) मणिपुरी
97. ब्रह्म समाज की स्थापना किसने की थी ?  
 (A) राजा राममोहन राय  
 (B) स्वामी विवेकानन्द  
 (C) स्वामी दयानन्द सरस्वती  
 (D) राजगोपाल चटोपाध्याय
92. Which Past Prime Minister is also known as "Man of Peace" ?  
 (A) Pandit Jawaharlal Nehru  
 (B) Lal Bahadur Shastri  
 (C) Rajeev Gandhi  
 (D) Ch. Charan Singh
93. What is India's world ranking in terms of rice production ?  
 (A) First  
 (B) Second  
 (C) Third  
 (D) Fourth
94. Which is the smallest planet in the Solar System ?  
 (A) Saturn  
 (B) Mercury  
 (C) Mars  
 (D) Venus
95. Which country will host the World Cricket T-20 in the year 2016 ?  
 (A) England  
 (B) India  
 (C) Sri Lanka  
 (D) Australia
96. Birju Maharaj is associated with which of the classical dance ?  
 (A) Kathak Kali  
 (B) Kathak  
 (C) Bharatnatyam  
 (D) Manipuri
97. "Brahm Samaj" was established by  
 (A) Raja Ram Mohan Roy  
 (B) Swami Vivekanand  
 (C) Swami Dayanand Saraswati  
 (D) Raj Gopal Chattopadhyay

98. मुद्रा का क्या तात्पर्य होता है ?

- (A) मूल्य का मापक ✓  
(B) कर्मचारी को मिलने वाला वेतन  
(C) लाभार्थ  
(D) किसी राज्य की प्रतिवर्ष की कुल आय

99. भारत में किस राज्य में सर्वाधिक साक्षरता दर है ?

- (A) केरल ✓  
(B) तमिलनाडू  
(C) आन्ध्र प्रदेश  
(D) महाराष्ट्र

100. उत्तर प्रदेश राज्य में कौन सा जनपद तेल रिफायनरीज के लिए प्रसिद्ध है ?

- (A) बरेली (B) वाराणसी  
(C) महोबा  (D) मथुरा ✓

101. भारत के राष्ट्रपति अपना त्यागपत्र किसको सम्बोधित करते हैं ?

- (A) भारत के मुख्य न्यायाधीश  
(B) प्रधानमंत्री  
 (C) उपराष्ट्रपति ✓  
(D) लोकसभा अध्यक्ष

102. वर्तमान में भारत में कौन सी पंचवर्षीय योजना लागू है ?

- (A) नौवीं (B) ग्यारहवीं  
(C) दसवीं  (D) बारहवीं ✓

103. भारत का "सिलिकॉन वैली" कहाँ स्थित है ?

- (A) चैन्नई ✓  (B) बेंगलुरु ✓  
(C) नोएडा (D) मोहाली

98. What do you mean by term 'Currency'?

- (A) Unit of monetary value  
(B) Wages paid to an employee  
(C) Net profit  
(D) Annual income of state

99. Which state in India has the highest literacy rate ?

- (A) Kerala  
(B) Tamil Nadu  
(C) Andhra Pradesh  
(D) Maharashtra

100. Which district in UP is famous for refineries ?

- (A) Baranilly (B) Varanasi  
(C) Mahoba (D) Mathura

101. To whom does the President address his resignation letter ?

- (A) Chief Justice of India  
(B) Prime Minister  
(C) Vice President  
(D) Chairperson of Lok Sabha

102. In India which five year plan is being executed ?

- (A) 9<sup>th</sup> (B) 11<sup>th</sup>  
(C) 10<sup>th</sup> (D) 12<sup>th</sup>

103. Where is the silicon valley of India ?

- (A) Chennai (B) Bangalore  
(C) Noida (D) Mohali

104. हैजा रोग से शरीर का कौन सा अंग प्रभावित होता है ?

- (A) त्वचा (B) अंत  \*  
(C) फेफड़े ✓ (D) हृदय

105. मलेरिया की दवा कुनैन किस वृक्ष से प्राप्त की जाती है ?

- (A) सिनकोना ✓ (B) बरगद  
(C) नीम (D) यूकलिप्टस

106. "अतीत के चलचित्र" किस लेखक द्वारा लिखा हुआ उपन्यास है ?

- (A) सुरेन्द्र कुमार  
(B) मुंशी प्रेमचंद  
(C) मैथिलीशरण गुप्त  
(D) महादेवी वर्मा ✓ [www.JobRiya.com](http://www.JobRiya.com)

107. उत्तर प्रदेश राज्य में "इलेक्ट्रॉनिक्स सिटी" की स्थापना कहीं की जा रही है ?

- (A) आगरा (B) नोएडा ✓  
(C) बरेली (D) कानपुर

108. भारत में सबसे लम्बी नदी कौन सी है ?

- (A) गोदावरी (B) यमुना  
(C) गंगा ✓ (D) ब्रह्मपुत्र

109. उत्तर प्रदेश राज्य के क्षेत्रफल का कुल कितना भाग "वनावरण" (FOREST AREA) है ?

- (A) लगभग 5-88%  
(B) लगभग 6-88% ✓  
(C) लगभग 10-8%  
(D) लगभग 9-01% ✓

104. Which part of body is affected by Cholera?

- (A) Skin (B) Intestine ✓  
(C) Lungs (D) Heart

105. Quinine, the medicine for malaria is obtained from which tree ?

- (A) Cinchona (B) Banyan  
(C) Neem (D) Eucalyptus

106. Who is the author of novel "A Chalchitra" ?

- (A) Surender Kumar  
(B) Mushi Premchand  
(C) Maithilisharan Gupt  
(D) Mahadevi Verma

107. Where in Uttar Pradesh, is the "IT City" being established ?

- (A) Agra (B) Noida  
(C) Bareilly (D) Kanpur

108. Which is the longest river in India ?

- (A) Godavari (B) Yamuna  
(C) Ganga (D) Brahmaputra

109. What % of UP state's total area is under forest area ?

- (A) Approx 5-88%  
(B) Approx 6-88% ✓  
(C) Approx 10-8%  
(D) Approx 9-01% ✓

110. भारत में हरित क्रांति का श्रेय किसको जाता है ?

- (A) डॉ. रामकृष्णन
- (B) डॉ. ए. पी. जे. अब्दुल कलाम
- (C) डॉ. रंगराजन
- (D) डॉ. एन. एन. स्वामीनाथन

111. विश्व में प्लेटिनम का उत्पादन किस देश में सर्वाधिक होता है ?

- (A) दक्षिण अफ्रीका
- (B) भारत
- (C) चीन
- (D) जापान

112. भारत में राष्ट्रीय खेल दिवस कब मनाया जाता है ?

- (A) 29 अगस्त
- (B) 14 नवम्बर
- (C) 27 जुलाई
- (D) 2 अक्टूबर

113. "सारे जहाँ से अच्छा हिन्दोस्ता हमारा" की रचियता कौन थे ?

- (A) रविन्द्रनाथ टैगोर
- (B) मो० इकबाल
- (C) महात्मा गाँधी
- (D) सी. आर. दास

114. किस मुगल शासक के आदेश पर सिक्खों के पाँचवें गुरु अर्जुन देव जी को मार दिया गया था ?

- (A) अकबर
- (B) औरंगजेब
- (C) शाहजहाँ
- (D) जहांगीर

110. Who is known as father of 'Green Revolution' in India ?

- (A) Dr. RamaKrishnan
- (B) Dr. A.P.J. Abdul Kalam
- (C) Dr. Rangarajan
- (D) Dr. M.S. Swaminathan

111. Which country is the leading producer of platinum in the world ?

- (A) South Africa
- (B) India
- (C) China
- (D) Japan

112. When is the National Sports Day celebrated in India ?

- (A) 29 August
- (B) 14 November
- (C) 27 July
- (D) 2 October

113. Who wrote "Saare Jahan Se Achha Hindustan Hamara" ?

- (A) Rabindranath Tagore
- (B) Mohd. Iqbal
- (C) Mahatma Gandhi
- (D) C.R. Das

114. The 5th Guru of Sikhs, Guru Arjun was martyred on orders of which Emperor ?

- (A) Akbar
- (B) Aurangzeb
- (C) Shahjahan
- (D) Jehangir

115. सर्वाधिक प्राचीन पुराण कौन सा है ?

- (A) मत्स्य पुराण  
(B) विष्णु पुराण  
(C) नारद पुराण  
(D) वामन पुराण

116. "योजना आयोग" के स्थान पर वर्तमान केन्द्र सरकार द्वारा कौन सा आयोग गठित किया गया है ?

- (A) निती आयोग  (B) प्रगति आयोग  
(C) उन्नति आयोग (D) गति आयोग

117. राज्यसभा सदस्यता के लिए न्यूनतम आयु कितनी है ?

- (A) 25 वर्ष  (B) 30 वर्ष  
(C) 31 वर्ष (D) 35 वर्ष

118. कैलकुलेटर किस प्रकार की कम्प्यूटर के पद्धति पर कार्य करता है ?

- (A) हाइब्रिड कम्प्यूटर  
(B) एनालॉग कम्प्यूटर  
 (C) डिजिटल कम्प्यूटर  
(D) इनमें से कोई नहीं

119. गोबर गैस में मुख्यतः कौन सी गैस होती है ?

- (A) मिथेन  (B) क्लोरिन  
(C) हिलियम (D) नाइट्रोजन

115. Which is the most ancient "Purana" ?

- (A) Matsya Purana  
(B) Vishnu Purana  
(C) Narada Purana  
(D) Varana Purana

116. The present central Government replaced which commission in "Planning Commission" ?

- (A) NITI Aayog (B) PRAGATI  
(C) UNNATI Aayog (D) GATI

117. What is the minimum age for in Rajya Sabha ?

- (A) 25 Years (B) 30 Y  
(C) 31 Years (D) 35 Y

118. Calculator works on which approach of computers ?

- (A) Hybrid Computer  
(B) Analog Computer  
(C) Digital Computer  
(D) None of these

119. Which of the following is present in "Biogas" ?

- (A) Methane  
(C) Helium